



บริษัท รุ่งทรัพย์การท่องเที่ยว จำกัด

ROONGSARP TRAVEL SERVICE CO.,LTD.

466-468 ถนนยาวราช แขวงสัมพันธวงศ์
เขตสัมพันธวงศ์ กรุงเทพมหานคร 10100
Website : www.roongsarp.co.th

02-224-0039

Email : sales.team@roongsarp.co.th

roongsarptravel



เกาหลี ENJOY SKI RESORT 6 วัน 3 คืน

เดินทาง ธันวาคม 2562 – มกราคม 2563

พักสกีรีสอร์ท | เกาะนามิ | ฟาร์มสตอร์วเบอร์รี่ | สวนสนุกเอเวอร์แลนด์ | บลูเฮาส์
พระราชวังเคียงบก | โซลทาวเวอร์ | ช้อปปิ้งถนนฮงแด | ตลาดเมียงดง

 **THAI** ราคาเริ่มต้นเพียง **23,900.-**

เส้นทางการเดินทาง

วันที่ 1. กรุงเทพฯ (สนามบินสุวรรณภูมิ) (TG658 : 23.10-06.35/TG656 : 23.30-06.55)

วันที่ 2. อินชอน (สนามบินอินชอน) – เกาะนามิ – เรียวไบท์ – สกีรีสอร์ท

วันที่ 3. ฟาร์มสตอร์วเบอร์รี่ – สวนสนุกเอเวอร์แลนด์ – ช้อปปิ้งถนนฮงแด – 943 King's Cross (คาเฟ่ริม แฮร์รี่ พอตเตอร์)

วันที่ 4. บลูเฮาส์ – พระราชวังเคียงบก – ศูนย์โลสม – Cosmetic Shop – สตาร์ปาร์ค – ตลาดเมียงดง – Duty Free

วันที่ 5. ศูนย์สมุนไพรเกาหลี – ศูนย์น้ำมันสนเข็มแดง – โซลทาวเวอร์ – ซองชูดง – ศูนย์ไดเอทเลท – ซูเปอร์มาร์เก็ต – อินชอน (สนามบินอินชอน)

วันที่ 6. กรุงเทพฯ (สนามบินสุวรรณภูมิ) (TG655 : 21.25-01.20)



วันที่ 1

กรุงเทพฯ (สนามบินสุวรรณภูมิ) (TG658 : 23.10-06.35/TG656 : 23.30-06.55)

- 20.00 น. คณะมาพร้อมกันที่ สนามบินสุวรรณภูมิ ผู้โดยสารขาออกชั้น 4 ประตู 2 เคาน์เตอร์ C (เช็คอินกรุ๊ปของสายการบินไทย) โดยมีเจ้าหน้าที่ของบริษัท และหัวหน้าทัวร์ พร้อมอำนวยความสะดวกตรวจเช็คสัมภาระและเอกสารการเดินทางให้กับทุกท่าน
- 23.10 น. นำท่านสู่ สาธารณรัฐเกาหลีใต้ โดยสายการบินไทย เที่ยวบินที่ TG658 (บริการอาหารและเครื่องดื่มบนเครื่อง)

วันที่ 2

อินซอน (สนามบินอินซอน) – เกาะนามิ – เรียวไบท์ – สกีรีสอร์ท

- 06.35 น. เดินทางถึง สนามบินอินซอน สาธารณรัฐเกาหลี เวลาท้องถิ่นเร็วกว่าประเทศไทย 2 ชั่วโมง (เพื่อความสะดวกในการนัดหมาย กรุณาปรับนาฬิกาของท่านเป็นเวลาท้องถิ่น) นำท่านผ่านพิธีการตรวจคนเข้าเมืองและศุลกากร นำท่านเดินทางสู่ เกาะนามิ (ใช้เวลาหนึ่งชั่วโมงประมาณ 10-15 นาที) ให้ท่านได้สัมผัสกับธรรมชาติ แมกไม้ ทิวสนบนเกาะนามิ ซึ่งถือเป็นช่วงเวลาที่ดีที่สุดท่ามกลางบรรยากาศโรแมนติก ให้ท่านได้ย่อนรอยละครรักแนว DRAMA ซีรีส์เกาหลีที่โด่งดังไปทั่วเอเชีย WINTER LOVE SONG หรือ เพลงรักในสายลมหนาว พร้อมเก็บภาพความประทับใจ ถ่ายรูป กับดาราส่งนำ BAE YONG JOON และ CHOI JI WOO รูปปั้นที่สร้างขึ้นเพื่อไว้



จากนั้นให้ท่านได้สนุกสนานกับกิจกรรม ปั่นจักรยานบนรางรถไฟ Rail Bike มีจักรยานแบบนั่ง 2 คน และนั่ง 4 คน ให้ท่านได้สนุกสนานกับการปั่นจักรยานบนรางรถไฟ โดยมีจักรยานราว 50 คัน ทั้ง 2 แบบคละกัน ปั่นไปตามรางรถไฟ ท่ามกลางบรรยากาศธรรมชาติที่เย็นชื่นใจ

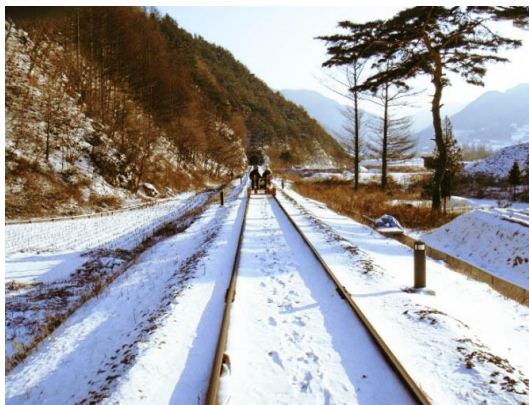

กลางวัน

รับประทานอาหารกลางวัน ณ ภัตตาคาร เมนู ทักคาลบี (ไก่ผัดซอสสไตล์เกาหลี)



เดินทางไปสัมผัสประสบการณ์หนาวสุดชิว กับ **ลานสกีขนาดใหญ่** อีสาระให้ท่านเล่นสกีอย่างเต็มที่ ซึ่งปลอดภัยไม่มีอันตราย การเตรียมตัวก่อนเล่นสกีควรเตรียมถุงมือสกี ผ้าพันคอ แว่นกันแดด เสื้อแจ็คเก็ตกันน้ำหรือผ้าไหม และกางเกงรัดรูป พร้อม กับ รับฟังข้อแนะนำ และฝึกวิธีการเล่นจากไกด์ท้องถิ่นก่อนลงสนามจริง ทั้งนี้เพื่อความปลอดภัยของท่านเองเป็นสำคัญ และท่าน สามารถเล่นและสัมผัสกับหิมะ ปุยขาวได้อย่างสนุกสนาน **กิจกรรมภายในลานสกีขึ้นอยู่กับสภาพอากาศ หากสภาพอากาศ ไม่เอื้ออำนวยขอเปลี่ยนแปลงโปรแกรมตามความเหมาะสมโดยไม่ต้องแจ้งให้ทราบล่วงหน้า**

(*ราคาทัวร์ยังไม่รวมค่าอุปกรณ์การเล่นสกี สกิลิฟท์ สโนว์สเลด สกีก่าเล่นรวมชุดประมาณ 50,000 บาท*)

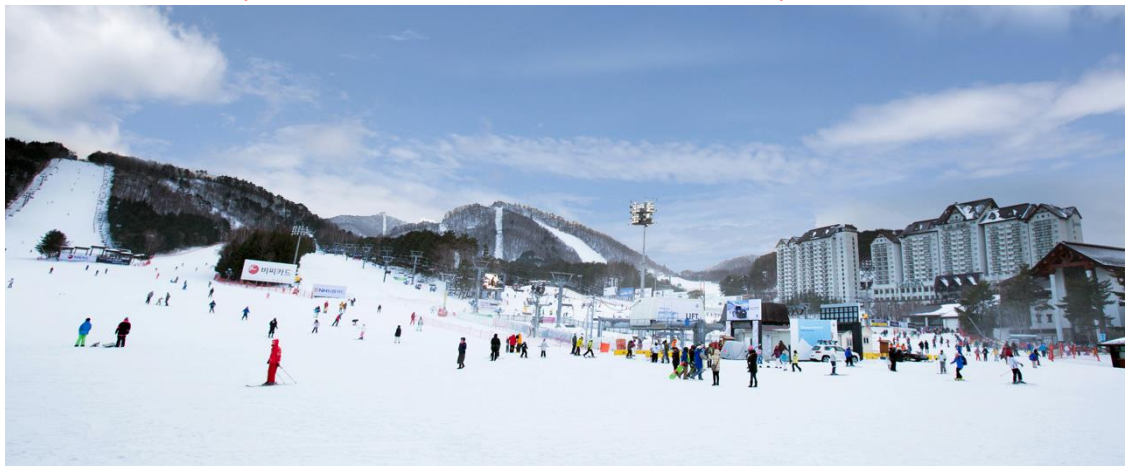

ค่า
ที่พัก

รับประทานอาหารค่ำ ณ ภัตตาคาร **เมนู ชาบูชาบู**
 พักที่ VIVALDI SKI RESORT หรือ PHOENIX PARK SKI RESORT หรือเทียบเท่า

วันที่ 3

ฟาร์มสตอร์วเบอร์รี่ – สวนสนุกเอเวอร์แลนด์ – ช้อปปิ้งถนนฮงแด – 943 King's Cross (คาเฟ่ธิม แฮร์รี่ พอตเตอร์)

เช้า

รับประทานอาหารเช้า ณ ห้องอาหารของโรงแรม
 นำท่านชมและเก็บสตอร์วเบอร์รี่ ที่ **ฟาร์มสตอร์วเบอร์รี่** ท่านสามารถเก็บและชิมได้ สตอร์วเบอร์รี่ เกาหลีจะมีลูกใหญ่และรสชาติหวาน ท่านสามารถ สั่งซื้อฝากคนทางบ้านได้



นำท่านเดินทางสู่ **สวนสนุกเอเวอร์แลนด์** ถูกขนานนามว่าดิสนีย์แลนด์เกาหลีเป็นสวนสนุกกลางแจ้งที่ใหญ่ที่สุดของประเทศ โดยมีบริษัทซัมซุงเป็นเจ้าของ ตั้งอยู่ท่ามกลางหุบเขา ให้ท่านได้อิสระเที่ยวชมท่องเที่ยวไปกับโลกของสัตว์ป่าซาฟารีชมไลเกอร์แฝด คู่แรกของโลกที่นั่นท่านจะพบเจ้าป่าสิงโตและเสือสามารถอยู่ด้วยกันได้อย่างเป็นสุข ชมความน่ารักของหมีที่สามารถสื่อสารกับคนขับรถได้เป็นอย่างดี หรือเข้าสู่ดินแดนแห่งเทพนิยาย สวนสี่ฤดู ซึ่งจะปลูกดอกไม้เปลี่ยนไปตามฤดูกาล อีกทั้งยังสามารถสนุกกับเครื่องเล่นนานาชนิด อาทิเช่น สเปซทัวร์ รถไฟเหาะและहनอนสะบัด ชมสวนดอกไม้ซึ่งกำลังบานสะพรั่งอดสีสิ้นเต็มสวน (ทั้งนี้ขึ้นอยู่กับสภาพอากาศ เดือนมีนาคม - เมษายน เป็นสวนดอกทิวลิป, เดือนพฤษภาคม - เดือนมิถุนายน เป็นดอกกุหลาบ, เดือนสิงหาคม - เดือนกันยายน เป็นสวนดอกกลีดิ, เดือนตุลาคม - เดือนพฤศจิกายน เป็นสวนดอกเบญจมาศ) ชมกิจกรรมและการแสดงต่างๆ ที่จัดตามตารางประจำวันด้วยบัตรเข้าชมแบบ ONE DAY TICKET เล่นได้ทุกเครื่องเล่นไม่จำกัดรอบ เลือกชมและเลือกซื้อของบั้งในร้านค้าของที่ระลึกต่างๆอย่างมากมาย



กลางวัน

รับประทานอาหารกลางวัน ณ ภัตตาคาร **เมนู "คาลบี้" (หมูย่างเกาหลี)**

อิสระช้อปปิ้งย่านวัยรุ่นชื่อดัง **ย่านถนนสยาม** เป็นย่านช้อปปิ้งบริเวณด้านหน้าของมหาวิทยาลัยสงขลิก จึงเป็นศูนย์รวมเด็กวัยรุ่นและเด็กมหาวิทยาลัย เป็นอีกเส้นหนึ่งที่มีบรรยากาศโรแมนติก อีกทั้งยังมีร้านค้าที่เป็นเอกลักษณ์ แกลเลอรี่ ร้านค้า



จำหน่ายสินค้าแฟชั่น คลับ ตลาดศิลปะ และร้านอาหารที่น่าสนใจในหมู่วัยรุ่นอายุ 20-30 ปีที่นิยมมาเดินเล่น ราคาของสินค้า และร้านอาหารต่างๆก็ยังไม่แพงอีกด้วย ซึ่งจะคึกคักเป็นพิเศษตั้งแต่ช่วงบ่ายเป็นต้นไป



นำท่านเดินทางสู่ 943 King's Cross คาเฟ่พรีเมียม แฮร์รี่ พอตเตอร์ มีมุมถ่ายรูปมากมาย มีชุดคลุมกับผ้าพันคอทั้ง 4 บ้าน พร้อมไม้กายสิทธิ์ให้ใส่ถ่ายรูป เครื่องดื่มราคา 4,000 - 6,000 วอน ท่านจะได้สัมผัสบรรยากาศในโลกของแฮร์รี่ได้แบบชิลๆ



ค่ำ
ที่พัก

รับประทานอาหารค่ำ ณ ภัตตาคาร **เมนู บุฟเฟ่ต์ปิ้งย่าง**
 พักที่ INTERCITY HOTEL / HANGANG RAMADA HOTEL ระดับ 3 ดาว หรือเทียบเท่า

วันที่ 4

**บลูเฮาส์ – พระราชวังเคียงบก – ศูนย์ไอสม – Cosmetic Shop – สตาร์
 ปาร์ค – ตลาดเมียงดง – Duty Free**

เช้า

รับประทานอาหารเช้า ณ ห้องอาหารของโรงแรม
 ผ่านชม **บลูเฮาส์ (Blue House)** ทำเนียบประธานาธิบดี มีอีกชื่อหนึ่งว่า **“ซองวาแด”** ชื่อนี้ถูกตั้งมาจากหลังคาของอาคาร ซึ่งมุงด้วยกระเบื้องสีฟ้าอ่อนทั้งหลัง ทำให้อาคารมีความโดดเด่นเนื่องจากสีฟ้าของหลังคา ตัดกับฉากหลังชื่อเป็นภูเขาพุกกักซานสีเขียวเข้ม เป็นทัศนียภาพที่สวยงามเป็นอย่างยิ่ง
 จากนั้นนำท่านชม **พระราชวังเคียงบก** พระราชวังเก่าแก่ที่สุดของราชวงศ์โชซอน สร้างขึ้นในปี ค.ศ.1394โดยใช้เป็นศูนย์กลางการปกครองในสมัยโบราณโดยเป็นทั้งที่ประทับและฐานอำนาจของพระเจ้าแทจงและ ปกครองเกาหลีของญี่ปุ่น ได้สร้างอาคารรัฐสภาขนาดยักษ์ขึ้นค้นเพื่อต้องการแสดงนัยเด่นชัดว่าต้องการตัดความผูกพันระหว่างพระราชวงศ์กับราษฎร



อาคารหลังนี้ได้ถูกรื้อถอนไปในโอกาสครบรอบ 50 ปีการปลดแอกจากญี่ปุ่นในเขตพระราชวังยังมีพระตำหนักเคียงวสุ เป็นอาคารสองชั้นตัวพระตำหนักถูกสร้างให้ยื่นออกไปกลางสระน้ำที่เต็มไปด้วยฝูงหงส์สร้างขึ้นเพื่อใช้เป็นสถานที่สำหรับจัดงานเลี้ยงพระราชทาน



นำท่านเดินทางสู่ **ศูนย์โสม** ซึ่งรัฐบาลรับรองคุณภาพว่าผลิตจากโสมที่มีอายุ 6 ปี ซึ่งถือว่าเป็นโสมที่มีคุณภาพดีที่สุดในวงจรชีวิตของโสมพร้อมให้ท่านได้เลือกซื้อโสมที่มีคุณภาพดีที่สุดในราคาถูกกว่าไทยถึง 2 เท่า เพื่อนำไปบำรุงร่างกาย หรือฝากญาติผู้ใหญ่ที่ท่านรักและนับถือ

กลางวัน

จากนั้นนำท่านชม COSMETIC SHOP ศูนย์รวมเครื่องสำอางชื่อดังของเกาหลี เช่น Rojukiss, Missha **รับประทานอาหารกลางวัน ณ ภัตตาคาร เมนู ชัมแท็ก (ไก่ตุ๋นโสม)**

นำท่านสู่ STAR PARK ตั้งอยู่บริเวณ MBC World บริษัท กระจายเสียงรายใหญ่ของเกาหลีมีจัดการแสดงหลากหลายส่วน เช่น CARPET ZONE ซึ่งจะจัดในส่วนนั้น เป็นพรมแดงให้ทุกท่านได้สัมผัสประสบการณ์ เจกเช่น นักแสดงชั้นนำของประเทศเกาหลีได้ LED MASK ZONE ซึ่งจัดเป็นส่วนจัดแสดงนิทรรศการส่วนแรกของ STAR PARK และทุกท่านสามารถชม ส่วนจัดแสดงที่น่าสนใจอีกมากมาย

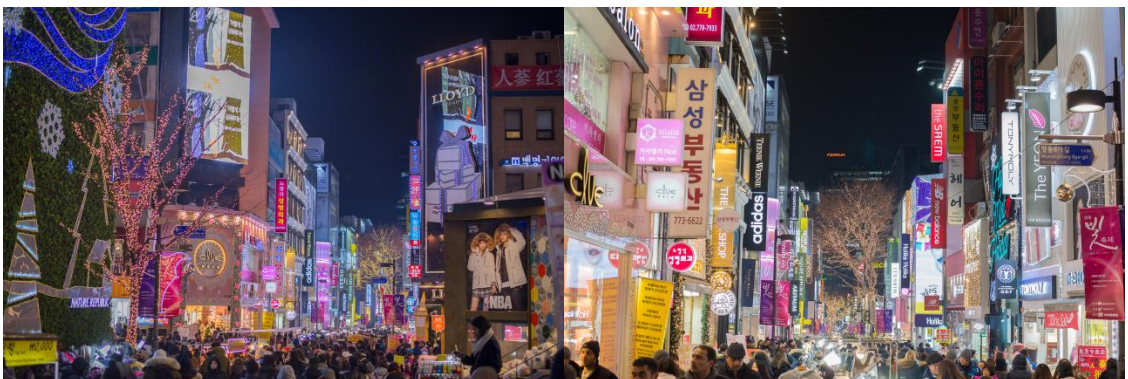

**ค่ำ
ที่พัก**

นำท่าน **ช้อปปิ้งสินค้าปลอดภาษีที่ห้าง Duty Free** จากนั้นอิสระ ช้อปปิ้งตามอัธยาศัย ณ **ตลาดเมียงดง** หรือ สยามสแควร์เกาหลี ท่านสามารถเลือกสินค้าแบรนด์แฟชั่นล่าสุดของเกาหลีได้ที่นี่โดยเฉพาะสินค้าวัยรุ่นเช่น เสื้อผ้า รองเท้า กระเป๋า เครื่องประดับ ทั้งแบรนด์ เนม เช่น EVISU, GAP, ONISUKA TIGER และสินค้าจากแบรนด์เกาหลีโดยเฉพาะ เครื่องสำอาง เช่น ETUDE HOUSE, SKIN FOOD, THE FACE SHOP, MISSHA, ROJUKISS, LANEIGE อีกทั้งยังมีร้านอาหาร ร้านอาหารต่างๆ ท่านสามารถลิ้มลองไอศกรีม 2,000วอน ที่สูงเกือบฟุตได้ที่นี่ และ KRISPY KREME โดนัท ที่สุดแสนอร่อย **อิสระอาหารค่ำ 1 มื้อ (ให้ทุกท่านได้อิสระอาหารค่ำตามอัธยาศัย)**
พักที่ INTERCITY HOTEL / HANGANG RAMADA HOTEL ระดับ 3 ดาว หรือเทียบเท่า

วันที่ 5

ศูนย์สมุนไพรเกาหลี – ศูนย์น้ำมันสนเข็มแดง – โซลทาวเวอร์ – ช่องซูดง – ศูนย์ไคเอทเลท – ซูเปอร์มาร์เก็ต – อินซอน (สนามบินอินซอน)

เช้า

รับประทานอาหารเช้า ณ ห้องอาหารของโรงแรม

นำท่านชม ศูนย์ยาสมุนไพรเกาหลี ให้ท่านได้เลือกซื้อเลือกชม สมุนไพรสดเกนามูของเกาหลี ที่นำมาแปรรูปเป็นรูปแบบต่างๆ ที่มีสรรพคุณรักษาโรค และบำรุงร่างกาย

จากนั้นนำท่านชม ศูนย์น้ำมันสนเข็มแดง ซึ่งผลิตจากใบสนเข็มแดงในประเทศเกาหลีซึ่งจะใช้ต้นสนเข็มแดงจากยอดเขาที่ประเทศเกาหลีเหนือมาผลิตโดยใช้เทคโนโลยีพร้อมกับการวิจัยที่ประเทศเกาหลีได้ออกมาเป็นน้ำมันสนเข็มแดง ภูมิประเทศของประเทศเกาหลีเป็นภูเขาประมาณ 70 เปอร์เซ็นต์ โดยกว่าจะมาเป็นน้ำมันสนเข็มแดงได้ 1 แคนซูลต้องใช้เวลาประมาณ 2.7 กิโลกรัม มาสกัดเอาน้ำมันมาผลิตและวิจัยออกมาเป็นน้ำมันสน

นำท่านเดินทางสู่ โซลทาวเวอร์ 1 ใน 18 หอคอยเมืองที่สูงที่สุดในโลกมีความสูงถึง 480 เมตร เห็นระดับน้ำทะเล ท่านสามารถชมทัศนียภาพของกรุงโซลจากยอดโซลทาวเวอร์ได้รอบทิศ 360 องศาโดยสามารถมองเห็นได้ถึงเขาพูกกักซัน และถ้าหากขึ้นไปยังทิศตรงข้าม ก็จะได้เห็นไกลไปถึงแม่น้ำฮันกั๋ง ****ไม่รวมค่าขึ้นลิฟท์****



กลางวัน

รับประทานอาหารกลางวัน ณ ภัตตาคารด้วยเมนู **จิมดัก(ไกอบชีอิ้ววันเส้น)**

นำท่านเดินทางสู่ ย่านช่องซูดง (Seongsu-dong) ย่านที่ผสมผสานความเก่ากับความใหม่เข้าด้วยกัน ย่านที่เป็นแหล่งรวมตัวของหนุ่มสาวชาวเกาหลีใต้ ในย่านนี้ มีรอยขีดเขียนตามกำแพงให้เห็นทั่วไป ไม่ว่าจะตรงไหนก็ขึ้นกล้อง จึงเป็นย่านที่ทำให้รู้สึกอยากถ่ายรูปขึ้นมาทันทีโดยไม่รู้ตัว มี คาเฟ่ ไอศกรีม สถานที่ที่เป็นเหมือนตัวแทนของย่านช่องซูดง

นำท่านเดินทางสู่ ศูนย์ไคเอทเลท แหล่งช้อปปิ้งสินค้าที่รวบรวมแบรนด์ดัง ที่เต็มไปด้วยร้านแฟชั่นกว่า 200 ร้าน ให้ท่านได้ช้อปปิ้งอย่างจุใจ

นำท่านช้อปปิ้งที่ ซูเปอร์มาร์เก็ต ซึ่งมีสินค้าต่างๆ มากมายให้เลือกซื้อหาเป็นของฝาก เช่น กิมจิ บะหมี่กึ่งสำเร็จรูป สาหร่าย ขนมขบเคี้ยว ลูกอม ผลไม้ตามฤดูกาลและของที่ระลึกต่างๆ

ค่ำ

รับประทานอาหารค่ำ ณ ภัตตาคาร **เมนู อูด้ง**

นำท่านเดินทางสู่ สนามบินอินซอน

21.25 น.

นำท่านกลับสู่ กรุงเทพฯ สนามบินสุวรรณภูมิ โดยสายการบินไทย เที่ยวบินที่ TG655 (บริการอาหารและเครื่องดื่มบนเครื่อง)



วันที่ 6 กรุงเทพฯ (สนามบินสุวรรณภูมิ) (TG655 : 21.25-01.20)

01.20 น. เดินทางถึง สนามบินสุวรรณภูมิ กรุงเทพฯ โดยสวัสดิภาพพร้อมความประทับใจ
(กรุ๊ปวันที่ 29 ธ.ค.-03 ม.ค. 63 บินกลับไฟล์ TG635 : 17.30 – 22.50 แวะรับผู้โดยสารที่ไทเป)

อัตราค่าบริการ : เกาหลี ENJOY SKI RESORT 5 วัน 3 คืน โดยสายการบินไทย

กำหนดการเดินทาง	ผู้ใหญ่พัก 2-3 ท่าน ท่านละ	เด็กอายุไม่เกิน 12 ปี (เสริมเตียง) พักกับผู้ใหญ่ 1 ท่าน ท่านละ	เด็กอายุไม่เกิน 12 ปี (เสริมเตียง) พักกับผู้ใหญ่ 2 ท่าน ท่านละ	เด็กอายุไม่เกิน 12 ปี (ไม่เสริมเตียง) พักกับผู้ใหญ่ 2 ท่าน ท่านละ	ไม่รวมตัว ท่านละ	พักเดี่ยว ท่านละ
วันที่ 04-09 ธ.ค. 62	23,900.-	23,900.-	22,900.-	21,900.-	ติดต่อสอบถาม	6,900.-
วันที่ 13-18 ธ.ค. 62	23,900.-	23,900.-	22,900.-	21,900.-	ติดต่อสอบถาม	6,900.-
วันที่ 18-23 ธ.ค. 62	25,900.-	25,900.-	24,900.-	23,900.-	ติดต่อสอบถาม	6,900.-
วันที่ 20-25 ธ.ค. 62	25,900.-	25,900.-	24,900.-	23,900.-	ติดต่อสอบถาม	6,900.-
วันที่ 29 ธ.ค.-03 ม.ค. 63	30,900.-	30,900.-	29,900.-	28,900.-	ติดต่อสอบถาม	6,900.-

ราคาเด็กทารก (อายุไม่ถึง 2 ปีบริบูรณ์ ณ วันเดินทางกลับ) ท่านละ 10,900.- ราคานี้รวมรายการทัวร์ ตัวเครื่องบิน

ไม่รวมค่าทิปมัคคุเทศก์ท้องถิ่นและคนขับรถรวม 1,750 บาท/ท่าน/ทริป
หัวหน้าทัวร์จากเมืองไทยตามความพึงพอใจในการบริการ
(เก็บทิปก่อนการเดินทางที่สนามบินดอนเมือง) **เด็กเก็บเท่าผู้ใหญ่**

อัตราดังกล่าวขอสงวนเฉพาะผู้ที่ถือหนังสือเดินทางไทยเท่านั้น
กรณีถือหนังสือเดินทางต่างชาติกรุณาเช็คราคาอีกครั้ง
พาสปอร์ตจะต้องมีอายุก่อนการเดินทางไม่น้อยกว่า 6 เดือน
ในกรณีที่กองตรวจคนเข้าเมืองทั้งที่กรุงเทพฯ และที่ประเทศสาธารณรัฐเกาหลีใต้
ปฏิเสธมิให้เดินทางออกหรือเข้าประเทศ ทางบริษัทฯ
ขอสงวนสิทธิ์ไม่คืนค่าใช้จ่ายไม่ว่ากรณีใดๆ ทั้งสิ้น

เงื่อนไขการให้บริการ

1. บริษัทฯ สงวนสิทธิ์ในการที่จะไม่รับผิดชอบต่อค่าชดเชยความเสียหาย อันเกิดจากเหตุสุดวิสัย
ที่ทาง บริษัทฯ ไม่สามารถควบคุมได้ เช่น การนัดหยุดงาน, ฉุกเฉิน, การล่าช้าหรือยกเลิกของ
เที่ยวบิน รวมถึงกรณีที่กองตรวจคนเข้าเมืองไม่อนุญาตให้เดินทางออกหรือกองตรวจคนเข้า
เมืองของแต่ละประเทศไม่อนุญาตให้เข้าเมืองรวมทั้งในกรณีที่ท่านจะใช้หนังสือเดินทาง
ราชการ (เล่มสีน้ำเงิน) เดินทาง หากท่านถูกปฏิเสธการเดินทางเข้าหรือออกนอก ประเทศ



TAT No.11/03333

บริษัท รุ่งทรัพย์การท่องเที่ยว จำกัด

ROONGSARP TRAVEL SERVICE CO.,LTD.

466-468 ถนนเยาวราช แขวงสัมพันธวงศ์ เขตสัมพันธวงศ์

กรุงเทพมหานคร 10100

Tel : 02-224-0039

Email : sales.team@roongsarp.co.th

Website : www.roongsarp.co.th

ใดประเทศหนึ่ง

2. บริษัทฯ สงวนสิทธิ์ในการเปลี่ยนแปลงโปรแกรมรายการท่องเที่ยว โดยไม่ต้องแจ้งให้ทราบล่วงหน้า
3. บริษัทฯ สงวนสิทธิ์ในการเปลี่ยนแปลงอัตราค่าบริการ โดยไม่ต้องแจ้งให้ทราบล่วงหน้า
4. กรณีที่คณะไม่ครบจำนวน 15 ท่าน ทางบริษัทฯ สงวนสิทธิ์ในการงดออกเดินทาง โดยทางบริษัทฯ จะแจ้งให้ท่านทราบล่วงหน้า 5-7 วันก่อนการเดินทาง
5. เมื่อท่านทำการซื้อโปรแกรมทัวร์ ทางบริษัทฯจะถือว่าท่านรับทราบและยอมรับเงื่อนไขของหมายเหตุทุกข้อแล้ว

กรณีคณะออกเดินทางได้

1. คณะจองจำนวนผู้ใหญ่ 10 ท่านออกเดินทาง (ไม่มีหัวหน้าทัวร์)
2. คณะจองจำนวนผู้ใหญ่ 15 ท่านขึ้นไปออกเดินทาง (มีหัวหน้าหัวหน้าทัวร์)
3. คณะจองไม่ถึงจำนวนผู้ใหญ่ 10 ท่าน ไม่ออกเดินทาง

อัตราค่าบริการนี้รวม

1. ค่าบัตรโดยสารชั้นทัศนอาจรไป – กลับ (ตัวกรุ๊ป) รวมภาษี สนามบินและภาษีน้ำมันไว้เรียบร้อยแล้ว
 2. ค่าที่พัก 3 คืน ห้องละ 2-3 ท่าน
 3. ค่าเข้าชมสถานที่ต่างๆ ตามรายการที่ระบุ
 4. หัวหน้าทัวร์หรือมัคคุเทศก์ท้องถิ่นผู้ชำนาญเส้นทางดูแลตลอดการเดินทาง
 5. ประกันอุบัติเหตุวงเงินท่านละ 200,000 บาท เสียชีวิต 1,000,000 บาท (เงื่อนไขตามกรมธรรม์)
 6. ค่าประกันอุบัติเหตุคุ้มครองในระหว่างการเดินทาง คุ้มครองในวงเงินท่านละ 1,000,000 บาท ค่ารักษาพยาบาลกรณีเกิดอุบัติเหตุวงเงินท่านละ 200,000 บาท ตามเงื่อนไขของกรมธรรม์
- ** ลูกค้ำท่านใดสนใจซื้อประกันการเดินทางสำหรับครอบคลุมเรื่องสุขภาพสามารถสอบถามข้อมูลเพิ่มเติมกับทางเจ้าหน้าที่บริษัทฯได้ **
- เบี้ยประกันเริ่มต้น 370 บาท [ระยะเวลา 5-7 วัน]
 - เบี้ยประกันเริ่มต้น 430 บาท [ระยะเวลา 8-10 วัน]
- ความครอบคลุมผู้เอาประกันที่มีอายุมากกว่า 16 หรือน้อยกว่า 75 ปี
[รักษาพยาบาล 2 ล้าน, รักษาต่อเนื่อง 2 แสน, เสียชีวิตหรือเสียอวัยวะจากอุบัติเหตุ 3 ล้าน บาท]
- ความครอบคลุมผู้เอาประกันที่มีอายุน้อยกว่า 16 หรือมากกว่า 75 ปี



[รักษาพยาบาล 2 ล้าน, รักษาต่อเนื่อง 2 แสน, เสียชีวิตหรือเสียอวัยวะจากอุบัติเหตุ 1.5 ล้าน บาท]

7. สัมภาระน้ำหนักไม่เกินท่านละ 30 กก.
8. ค่าภาษีมูลค่าเพิ่ม 7%

อัตราค่าบริการนี้ไม่รวม

1. ค่าทำหนังสือเดินทางไทย
2. ค่าใช้จ่ายส่วนตัว อาทิ ค่าอาหาร - เครื่องดื่ม นอกเหนือจากรายการ ค่าชัคกรีด ค่าโทรศัพท์ เป็นต้น
3. ค่าน้ำหนักของกระเป๋าเดินทางในกรณีที่เกิดเกินกว่าสายการบินกำหนด 30 กิโลกรัม
4. วีซ่าเข้าประเทศเกาหลี ในกรณีที่ผู้เดินทางถือหนังสือเดินทางต่างด้าว หรือ ประเทศที่ที่ต้องทำวีซ่าเข้าประเทศสาธารณรัฐเกาหลีได้ ค่าธรรมเนียมการยื่นวีซ่าท่านละ 1,750 บาท สำหรับผู้ที่ถือหนังสือเดินทางต่างด้าว จะต้องทำเรื่องแจ้ง เข้า-ออก หรือ Re-Entry ด้วยตนเองเท่านั้นก่อนการส่งเอกสารยื่นวีซ่า
5. ค่าที่ปัมคคูเทคที่ท้องถิ่นและคนขับรถรวม 1,750 บาท/ท่าน/ทริป

เงื่อนไขการจอง

1. ชำระเงินมัดจำท่านละ 10,000 บาท ภายใน 36 ชั่วโมงหลังการจอง โดยโอนเข้าบัญชีและส่งหลักฐานการ โอนเงินให้เจ้าหน้าที่ที่ดูแลเส้นทาง ที่นั่งจะยืนยันเมื่อได้รับ เงินมัดจำแล้วเท่านั้น
2. ส่งสำเนาหน้าพาสปอร์ตของผู้ที่เดินทาง ที่มีอายุการใช้งานไม่น้อยกว่า 6 เดือน
3. หากท่านที่ต้องการออกตัวโดยสารภายในประเทศ (กรณีลูกค้าอยู่ต่างจังหวัด) ให้ท่านติดต่อเจ้าหน้าที่ ก่อนออกบัตรโดยสารทุกครั้ง หากออกบัตรโดยสารโดยมิแจ้งเจ้าหน้าที่ ทางบริษัท ขอสงวนสิทธิ์ไม่รับผิดชอบค่าใช้จ่ายที่เกิดขึ้น
4. หากในคณะของท่านมีผู้ต้องการดูแลพิเศษ นั่งรถเข็น (Wheelchair), เด็ก, ผู้สูงอายุ, มีโรคประจำตัวหรือไม่สะดวกในการเดินทางท่องเที่ยวในระยะเวลาเกินกว่า 4-5 ชั่วโมงติดต่อกัน ท่านและครอบครัวต้องให้การดูแลสมาชิกภายในครอบครัวของท่านเอง เนื่องจากการเดินทางเป็นหมู่คณะ หัวหน้าทัวร์มีความจำเป็นต้องดูแลคณะทัวร์ทั้งหมด

การชำระค่าทัวร์ส่วนที่เหลือทางบริษัทฯ จะเรียกเก็บก่อนเดินทางไม่น้อยกว่า 15 วันท่านควรจัดเตรียมค่าทัวร์ให้เรียบร้อยก่อนกำหนดเนื่องจากทางบริษัทต้องสำรองค่าใช้จ่ายในส่วนของคุณค่าที่พักและตั๋วเครื่องบิน มิฉะนั้นจะถือว่าท่านยกเลิกการเดินทางโดยอัตโนมัติ



TAT No.11/03333

บริษัท รุ่งทรัพย์การท่องเที่ยว จำกัด

ROONGSARP TRAVEL SERVICE CO.,LTD.

466-468 ถนนเยาวราช แขวงสัมพันธวงศ์ เขตสัมพันธวงศ์

กรุงเทพมหานคร 10100

Tel : 02-224-0039

Email : sales.team@roongsarp.co.th

Website : www.roongsarp.co.th

เงื่อนไขการยกเลิก

1. สำหรับผู้โดยสารที่ไม่ได้ถือหนังสือเดินทางไทย และทางบริษัทเป็นผู้ยื่นวีซ่าให้ เมื่อผลวีซ่าผ่านแล้วมีการยกเลิกการเดินทางบริษัท ขอสงวนสิทธิ์ในการคืนค่ามัดจำทั้งหมด
2. ยกเลิกก่อนการเดินทาง 15-45 วัน เก็บเงินมัดจำทั้งหมด
3. ยกเลิกก่อนการเดินทาง 7-14 วัน เก็บค่าใช้จ่าย 80% ของราคาทัวร์ ต่อท่าน
4. ยกเลิกการเดินทางน้อยกว่า 1-7 วัน เก็บค่าใช้จ่ายทั้งหมด 100% ของราคาทัวร์
5. ยกเลิกการเดินทางในวันเดินทาง, ถูกปฏิเสธการเข้า-ออกเมืองทั้งจากประเทศไทยและประเทศสาธารณรัฐเกาหลีใต้ ไม่มีการคืนเงินทั้งหมดไม่ว่ากรณีใดๆทั้งสิ้นในกรณีเจ็บป่วย จนไม่สามารถเดินทางได้ จะต้องมิได้รับรองแพทย์จากโรงพยาบาลรับรอง ทางบริษัทฯ จะทำการเลื่อนการเดินทางของท่านไปยังคณะต่อไป แต่ทั้งนี้ท่านจะต้องเสียค่าใช้จ่ายที่ไม่สามารถเรียกคืนได้คือค่าธรรมเนียมในการมัดจำตัวท่านละ 10,000 บาทและค่าใช้จ่ายอื่นๆ
6. ยกเว้นกรณีที่เดินทางช่วงวันหยุดหรือเทศกาล ที่ต้องการันตีมัดจำกับสายการบินหรือค่ามัดจำที่หักโดยตรงหรือโดยการผ่านตัวแทนในประเทศหรือต่างประเทศและไม่อาจขอคืนเงินได้ รวมถึงเที่ยวบินพิเศษเช่น Extra Flight และ Charter Flight จะไม่มีการคืนเงินมัดจำหรือค่าทัวร์ทั้งหมดไม่ว่ายกเลิกด้วยกรณีใดๆ
7. กรณีที่กองตรวจคนเข้าเมืองทั้งกรุงเทพฯ และในต่างประเทศ ปฏิเสธมิให้เดินทางออก หรือเข้าประเทศที่ระบุไว้ในรายการเดินทาง บริษัท ขอสงวนสิทธิ์ที่จะไม่คืนค่าทัวร์ไม่ว่ากรณีใดๆทั้งสิ้น
****สำคัญ!! บริษัททำธุรกิจเพื่อการท่องเที่ยวเท่านั้น ไม่สนับสนุนให้ลูกค้าเดินทางเข้าประเทศเกาหลีใต้โดยผิดกฎหมายและในขั้นตอนการผ่านการตรวจคนเข้าเมือง ทั้งไทยและเกาหลีใต้ ขึ้นอยู่กับการพิจารณาของเจ้าหน้าที่เท่านั้น ลูกค้าทุกท่านต้องผ่านการตรวจคนเข้าเมืองด้วยตัวของตนเอง ทางมัคคุเทศก์ไม่สามารถให้ความช่วยเหลือใดๆได้ทั้งสิ้น****
8. เมื่อท่านออกเดินทางไปกับคณะแล้ว ถ้าท่านงดการใช้บริการรายการใดรายการหนึ่ง หรือเดินทางพร้อมคณะถือว่าท่านสละสิทธิ์ ไม่อาจเรียกร้องค่าบริการและเงินมัดจำคืน ไม่ว่ากรณีใดๆทั้งสิ้น
9. สำหรับผู้เดินทางที่อายุไม่ถึง 18 ปี และไม่ได้เดินทางกับบิดา มารดา ต้องมีเจตมายินยอมให้บุตรเดินทางไปต่างประเทศจากบิดาหรือมารดาแนบมาด้วย

หมายเหตุ

1. บริษัท มีสิทธิ์ที่จะเปลี่ยนแปลงรายละเอียดบางประการในทัวร์นี้ เมื่อเกิดเหตุสุดวิสัยจนไม่อาจแก้ไขได้



TAT No.11/03333

บริษัท รุ่งทรัพย์การท่องเที่ยว จำกัด

ROONGSARP TRAVEL SERVICE CO.,LTD.

466-468 ถนนเยาวราช แขวงสัมพันธวงศ์ เขตสัมพันธวงศ์

กรุงเทพมหานคร 10100

Tel : 02-224-0039

Email : sales.team@roongsarp.co.th

Website : www.roongsarp.co.th

2. บริษัทฯ ขอสงวนสิทธิ์ไม่รับผิดชอบใดๆ เหตุการณ์ที่เกิดจากสายการบิน ภัยธรรมชาติ เหตุการณ์ไม่สงบทางการเมือง, การประท้วง, การนัดหยุดงาน, การก่อการจลาจล, อุบัติเหตุ, ความเจ็บป่วย, ความสูญหายหรือเสียหายของสัมภาระ ความล่าช้า เหตุสุดวิสัย อื่นๆ เป็นต้น
3. หากท่านยกเลิกก่อนรายการท่องเที่ยวจะสิ้นสุดลง ทางบริษัทฯ จะถือว่าท่านสละสิทธิ์และจะไม่รับผิดชอบต่อค่าบริการที่ท่านได้ชำระไว้แล้วไม่ว่ากรณีใดๆ ทั้งสิ้น
4. บริษัทฯ จะไม่รับผิดชอบต่อการห้ามออกนอกประเทศ หรือ ห้ามเข้าประเทศ อันเนื่องมาจากมีสิ่งผิดกฎหมาย หรือเอกสารเดินทางไม่ถูกต้อง หรือ การถูกปฏิเสธในกรณีอื่นๆ
5. รายการนี้เป็นเพียงข้อเสนอที่ต้องได้รับการยืนยันจากบริษัทฯ อีกครั้งหนึ่ง หลังจากได้สำรองที่นั่งบนเครื่อง และโรงแรมที่พักในต่างประเทศเป็นที่เรียบร้อยแล้ว แต่อย่างไรก็ตามรายการนี้อาจเปลี่ยนแปลงได้ตามความเหมาะสม
6. ราคานี้คิดตามราคาตัวเครื่องบินในปัจจุบัน หากราคาตัวเครื่องบินปรับสูงขึ้น บริษัทฯ ขอสงวนสิทธิ์ที่จะปรับราคาตัวเครื่องบินตามสถานการณ์ดังกล่าว
7. กรณีเกิดความผิดพลาดจากตัวแทน หรือ หน่วยงานที่เกี่ยวข้อง จนมีการยกเลิก ล่าช้า เปลี่ยนแปลง การบริการจากสายการบินบริษัทฯ ขนส่ง หรือ หน่วยงานที่ให้บริการ บริษัทฯ จะดำเนินการโดยสุดความสามารถที่จะจัดบริการตัวอื่นทดแทนให้ แต่จะไม่คืนเงินให้สำหรับค่าบริการนั้นๆ
8. มักคุเทศก์ พนักงาน และตัวแทนของบริษัทฯ ไม่มีสิทธิ์ในการให้คำสัญญาใดๆ ทั้งสิ้นแทนบริษัทฯ นอกจากนี้เอกสารลงนามโดยผู้มีอำนาจของบริษัทฯ กำกับเท่านั้น
9. หากไม่สามารถไปเที่ยวในสถานที่ที่ระบุในโปรแกรมได้ อันเนื่องมาจากธรรมชาติ ความล่าช้า และความผิดพลาดจากทางสายการบิน จะไม่มีการคืนเงินใดๆ ทั้งสิ้น แต่ทั้งนี้ทางบริษัทฯ จะจัดหารายการเที่ยวสถานที่อื่น ๆ มาให้ โดยขอสงวนสิทธิ์การเจ้าหน้าที่โดยไม่แจ้งให้ทราบล่วงหน้า
10. ในกรณีที่ลูกค้าต้องออกตัวโดยสารถภายในประเทศ กรุณาติดต่อเจ้าหน้าที่ของบริษัทฯ ก่อนทุกครั้ง มิเช่นนั้นทางบริษัทฯ จะไม่รับผิดชอบต่อค่าใช้จ่ายใดๆ ทั้งสิ้น
11. บริษัทฯ ขอสงวนสิทธิ์ไม่คืนค่าบริการไม่ว่ากรณีใด ๆ ทั้งสิ้นบริษัทฯ รับเฉพาะผู้มีจุดประสงค์การเดินทางเพื่อท่องเที่ยวเกาหลีเท่านั้น
12. เที่ยวบิน และรายการท่องเที่ยวอาจมีการเปลี่ยนแปลงได้ตามความเหมาะสม โดยมีต้องแจ้งให้ทราบล่วงหน้า
13. เมื่อท่านตกลงชำระค่าบริการไม่ว่าทั้งหมดหรือบางส่วนกับทางบริษัทฯ ทางบริษัทฯ จะถือว่าท่านได้ยอมรับเงื่อนไขและข้อตกลงต่าง ๆ ที่ได้ระบุไว้ทั้งหมดนี้แล้ว
14. โรงแรมที่พักในประเทศเกาหลีมีมาตรฐานการกำหนดดาวและประเภทของที่พักแตกต่างกับประเทศไทย โดยโรงแรมที่พักทางบริษัทฯ ขอสงวนสิทธิ์ในการจัดหาโรงแรมโดยอ้างอิงตามการจัดระดับดาวของประเทศเกาหลีตามที่ระบุในรายการท่องเที่ยวเท่านั้น โรงแรมที่ประเทศ



เกาหลีโดยส่วนใหญ่จะเป็นแบบห้องพักคู่ (Twin หรือ Double) ในกรณีที่ท่านมีความประสงค์จะพักแบบ 3 ท่าน ขึ้นอยู่กับข้อจำกัดของห้องพักและการวางรูปแบบของห้องพักของแต่ละโรงแรม ซึ่งมีความแตกต่างกันอาจจะทำให้ท่านไม่ได้ห้องพักติดกัน และไม่สามารถเสริมเตียงได้ตามที่ต้องการโรงแรมหลายแห่งจะไม่มีเครื่องปรับอากาศเนื่องจากประเทศเกาหลีอยู่ในแถบที่มีอุณหภูมิต่ำเครื่องปรับอากาศที่มีจะให้บริการในช่วงฤดูร้อนเท่านั้น

15. กระเป๋าสัมภาระต่างๆ ถือเป็นทรัพย์สินส่วนตัวของท่าน ทางบริษัทฯ จะไม่รับผิดชอบต่อความเสียหายสูญหายล่าช้า หรืออุบัติเหตุต่างๆ ใดๆทั้งสิ้น
16. เมื่อท่านออกเดินทางไปกับคณะแล้ว หากท่านงดการใช้บริการรายการใดรายการหนึ่ง หรือไม่เดินทางพร้อมคณะถือว่าท่านสละสิทธิ์ ไม่อาจเรียกร้องค่าบริการ และเงินมัดจำคืน ไม่ว่ากรณีใดๆ ทั้งสิ้นและ **ถ้าท่านต้องการแยกตัวออกจากกรุ๊ปทัวร์เพื่อท่องเที่ยวเอง โดยไม่ลงร้านศูนย์อิสม, ศูนย์สมุนไพรร, ร้านน้ำมันสน, ศูนย์เครื่องสำอาง และร้านพลอยอะเมทิส ทางบริษัทฯ จะเรียกเก็บค่าใช้จ่ายที่เกิดขึ้นจากท่านเป็นจำนวนเงิน 300 USD ต่อท่าน**
17. ทางบริษัทฯ ขอสงวนสิทธิ์ราคานี้เฉพาะนักท่องเที่ยวชาวไทยและท่องเที่ยวเป็นหมู่คณะแบบ Join Tour เท่านั้น กรณีที่ต้องการตัดกรุ๊ปเหมาโปรดสอบถามทางบริษัทอีกครั้ง **หากเป็นนักท่องเที่ยวต่างชาติ หรือ พระสงฆ์ เก็บค่าใช้จ่ายเพิ่ม ท่านละ 4,000 บาท**
18. ในระหว่างท่องเที่ยวจะมีช่างภาพมาถ่ายรูปและช่วยดูแลอำนวยความสะดวกตลอดการเดินทาง และในวันสุดท้ายของการเดินทางช่างภาพจะนำภาพถ่ายมาจำหน่ายหากว่าท่านใดสนใจสามารถซื้อได้แต่ถ้าท่านใดไม่สนใจก็ไม่ต้องซื้อทั้งนี้ขึ้นอยู่กับความพึงพอใจของท่าน ทางบริษัททัวร์ไม่มีการบังคับให้ซื้อแต่อย่างใดแต่เป็นการบอกกล่าวล่วงหน้าเพื่อให้ผู้เดินทางได้รับทราบ
19. ในกรณีที่ลูกค้าต้องออกตัวโดยสารถภายในประเทศกรุณาติดต่อเจ้าหน้าที่ของบริษัทฯ ก่อนทุกครั้งมิเช่นนั้นทางบริษัทฯ จะ ไม่รับผิดชอบค่าใช้จ่ายใดๆทั้งสิ้น

การเดินทางจากประเทศไทยเข้าสู่ประเทศเกาหลีและพิธีการเข้าเมือง

เอกสารที่ควรเตรียมก่อนการเดินทางเจ้าหน้าที่ตรวจคนเข้าเมืองของประเทศเกาหลีจะพิจารณาให้เฉพาะนักท่องเที่ยวที่มาท่องเที่ยวโดยสุจริตเท่านั้นที่ผ่านเข้าเมืองได้ และพิจารณาจาก

1. หลักฐานการทำงานประจำของนักท่องเที่ยว ซึ่งสมควรที่นำติดตัวไปแสดงด้วย เช่น บัตรพนักงาน นามบัตร จดหมายการทำงานภาษาอังกฤษ (กรณีเดินทางคนเดียว) จดหมายรับรองออกโดยบริษัทผู้จัดคณะ
2. หลักฐานการเงิน ในระหว่างการท่องเที่ยวประเทศเกาหลีสมควรที่จะนำเงินสดติดตัวไปด้วย ประมาณ 300 เหรียญสหรัฐ หรือประมาณ 300,000 วอน สำหรับการเดินทาง 2 วัน (หากไม่มีบัตรเครดิต) หากมีบัตรเครดิตต่างประเทศ เช่น Visa Card, American Express,



Dinners Club หรือ Master Card ต้องนำติดตัวไปด้วยหรือหลักฐานการเงินอื่นใดที่จะแสดงให้เห็นเจ้าหน้าที่ทราบว่าท่านคือนักท่องเที่ยว

3. ใบรับรองสถานศึกษาหากท่านยังอยู่ในระหว่างการศึกษาหรือบัตรนักศึกษาและควรเดินทางกับผู้ปกครอง เช่น บิดา มารดา ป้า น้า อา ที่มีนามสกุลเดียวกัน
4. หากเป็นพาสปอร์ตใหม่ ควรนำพาสปอร์ตเก่าเย็บเล่มคู่กับพาสปอร์ตใหม่หรือนำติดตัวไปด้วย
5. การแต่งกายสุภาพและแลดูเป็นนักท่องเที่ยว ไม่ควรสวมใส่รองเท้าแตะ